

PLANTA DE DISTRIBUCIÓN

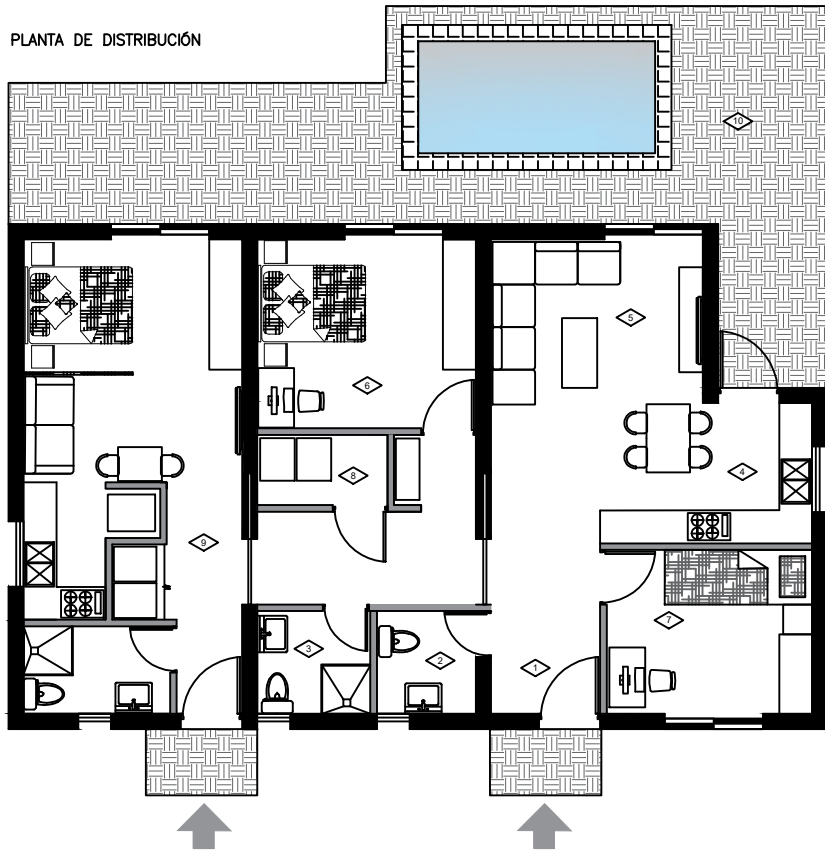

Vivienda unifamiliar de 140 m2 compuesta por 3 dormitorios, dos baños y un aseo. Salón-comedor-cocina, lavandería y área exterior con piscina. Sistema Constructivo PASSIVPANEL, compuesto por núcleo de XPS y recubrimiento de hormigón armado, aportando un excelente aislamiento térmico y resistencia. Precio estimado desde 250.000,00

- ◊ Recibidor
- ◊ Aseo
- ◊ BAÑO
- ◊ Cocina-Comedor
- ◊ Salón
- ◊ Dormitorio
- ◊ Dormitorio
- ◊ Lavandería
- ◊ Habitación Máster con baño, pantry
- ◊ Terraza con piscina



VISTAS 3D



ALZADOS



INTERIORES



FECHA:  
2026  
REF.:  
MODELO 02

VIVIENDA UNIFAMILIAR DE 140M2		MODIF. N°: 0
PROMOTOR: COKUBIK ESTRUCTURAS Y FACHADAS VENTILADAS SL		
MODELO DE VIVIENDA 02		ESC.: S/E
		02